

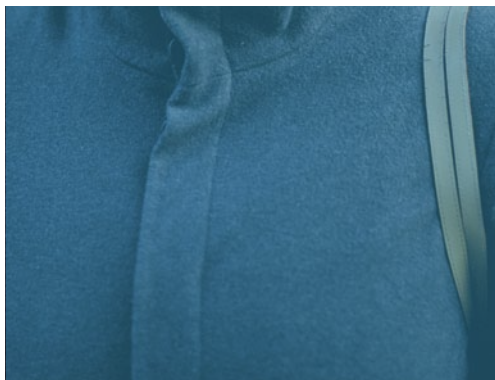

Nieuwsbrief IND-loket kennis- en arbeidsmigratie



In deze nieuwsbrief leest u meer over de uitvoering van het kennismigrantenbeleid en de bedrijfsvoering binnen het loket kennis- en arbeidsmigratie.

Immigratie- en Naturalisatiedienst
proces Regulier

April 2006



Formulierenmodule

Met ingang van heden zijn enkele formulieren voor de kennismigranten- en bedrijvenmodule vervangen door een nieuwe en verbeterde versie. Deze versie beoogt het indienen van een verzoek of aanvraag makkelijker te maken voor de gebruiker.

Op de pagina die verschijnt na het inloggen kunt u, afhankelijk van uw autorisatie, een keuze maken tussen de aanvraagformulieren voor de kennismigrant, arbeidsmigrant en/of student. Er wordt een duidelijker onderscheid gemaakt tussen deze drie categorieën om de kans dat abusievelijk een verkeerd formulier wordt geselecteerd te verkleinen.

Let op: De nieuwe versie heeft uitsluitend betrekking op de formulieren voor de kennismigrant. De formulieren voor de arbeidsmigrant en de student zijn ongewijzigd.

Formulieren kennismigrant - algemeen

Nieuw formulier toegevoegd

Er is een nieuw formulier ontworpen voor uitsluitend de wijziging van de beperking (het verblijfsdoel) van een verblijfsvergunning naar kennismigrant. U heeft de keuze uit vier in plaats van drie formulieren:

- Verzoek om advies in verband met afgifte van een MVV kennismigrant
- Aanvraag verblijfsvergunning kennismigrant en u bent in het bezit van een MVV

- Aanvraag verblijfsvergunning zonder MVV kennismigrant
- Aanvraag verblijfsvergunning wijziging beperking kennismigrant (NIEUW!)

Velden

Let u op dat na het invullen van de achternaam van de kennismigrant het even kan duren, voordat de cursor verder springt naar het volgende veld. Daarnaast zijn nu bijna alle velden verplicht om in te vullen.

Dienstverband

Het onderdeel "Dienstverband" is in alle formulieren ingevoegd en/of aangepast. Er worden meer gegevens aan u gevraagd. Deze extra gegevens worden gebruikt in de aangepaste "Bijlage Werkgeversverklaring". Deze werkgeversverklaring sluit nu beter aan bij de behoefte van de kennismigrantenprocedure. Op de ondertekening na, wordt de hele werkgeversverklaring afgedrukt met de door u ingevulde gegevens.

Leges

In de nieuwe versie moet u met betrekking tot de betaling van de leges per verzoek of aanvraag een keuze maken. Bij een verzoek om advies heeft u de keuze tussen een éénmalig incasso (eventueel met kenmerk) of factuur en bij een aanvraag om een verblijfsvergunning tussen een éénmalig incasso (eventueel met kenmerk) of acceptgiro naar de kennismigrant of werkgever.

Immigratie- en Naturalisatiedienst

Voorblad

Aan de af te drukken formulieren is een voorblad toegevoegd. Het voorblad vermeldt het adres en bevat interne sturingsinformatie voor het IND-loket kennis- en arbeidsmigratie. Wij vragen u dit voorblad altijd vooraan het formulier te bevestigen om zo een nog snellere en betere verwerking van de formulieren mogelijk te maken. Dit voorblad is te gebruiken in combinatie met een zogenaamde “venster” enveloppe.

Afdruk

Het is raadzaam om bij het afdrukken van het formulier de optie “achtergrondkleuren en -afbeeldingen afdrukken” in te schakelen om een overzichtelijke afdruk van het formulier te verkrijgen. Deze is te vinden boven aan de internet-pagina onder de knop ‘extra’/‘internetopties’/‘geavanceerd’.

Formulier ‘Verzoek om advies in verband met afgifte van een MVV kennismigrant’

In de nieuwe versie van het formulier ‘Verzoek om advies in verband met afgifte van een MVV kennismigrant’ is het veld voor het vermelden van het buitenlands adres aangepast. U kunt in het vervolg de straat, het huisnummer, de postcode en andere omschrijvingen kwijt in een groot veld. De plaats en het land blijft u apart vermelden. In het geval van meereizende kinderen kunt u verwijzen naar het verblijfsadres van de kennismigrant, de partner of een eigen adres in het buitenland.

Formulier ‘Aanvraag verblijfsvergunning zonder MVV kennismigrant’ en formulier ‘Aanvraag verblijfsvergunning kennismigrant en u bent in het bezit van een MVV’

In de nieuwe versie van deze formulieren kunt u voor gezinsleden apart aangeven of zij met of zonder mvv zijn ingereisd. U krijgt dan automatisch de juiste invulvelden gepresenteerd. Ook in het af te drukken formulier wordt de juiste informatie weergegeven en worden per gezinslid de relevante bewijsstukken en documenten vermeld.

Formulier ‘Aanvraag verblijfsvergunning wijziging beperking kennismigrant’

Met het nieuwe formulier ‘Aanvraag verblijfsvergunning wijziging beperking kennismigrant’ kunt u uitsluitend een wijziging van de beperking (het verblijfsdoel) naar kennismigrant aanvragen voor de werknemer en niet voor de gezinsleden. De gezinsleden dienen eventueel een verlenging aan te vragen van hun huidige verblijfsvergunning. Hun verblijfsdoel, verblijf bij de hoofdpersoon, wijzigt immers niet. Als de aanvraag om een verblijfsvergunning als kennismigrant voor de hoofdpersoon is ingewilligd kan het gezinslid in aanmerking komen voor een gunstiger arbeidsmarktaantekening. Als het gezinslid daarvoor in aanmerking wil komen kan gebruik gemaakt worden van het formulier ‘Aanvraag vervanging, vernieuwing of eerste aanvraag vreemdelingendocument’. Dit formulier is te downloaden onder het kopje ‘brochures/formulieren’ op www.ind.nl

Tot slot vragen wij u geen gebruik te maken van formulieren die zijn opge maakt uit eigen bestanden. Als er wijzigingen plaatsvinden in de formulierenmodule, worden deze niet meegenomen in formulieren uit uw eigen bestand. Daarnaast leert de ervaring dat formulieren uit eigen bestanden vaak niet compleet zijn, wat vertraging in de afhandeling van uw aanvraag oplevert.